AVENUE

КАЗАХСТАНСКИЙ ВЕРМИКУЛИТ

AVENUE KAZAKH VERMICULITE

Огнезащита металла
Fire barrier of metal

Verguard

современная огнезащита!
modern fire barrier

Товарищество с ограниченной ответственностью «AVENUE»
Limited liability partnership AVENUE

Огнезащита металла
Fire barrier of metal

Verguard

современная огнезащита!
modern fire barrier

О компании

Компания Avenue специализируется на производстве и реализации огнезащитных и теплоизоляционных материалов на основе вспученного вермикулита для защиты металлоконструкций и других строительных элементов от возможных пожаров и теплопотерь.

About company

Avenue company specializes in production and implementation of fireproof and heat insulating materials based on expanded vermiculite to protect of metal structures and other building elements from possible fires and heat losses.

Товарищество с ограниченной ответственностью «AVENUE»
Limited liability partnership AVENUE

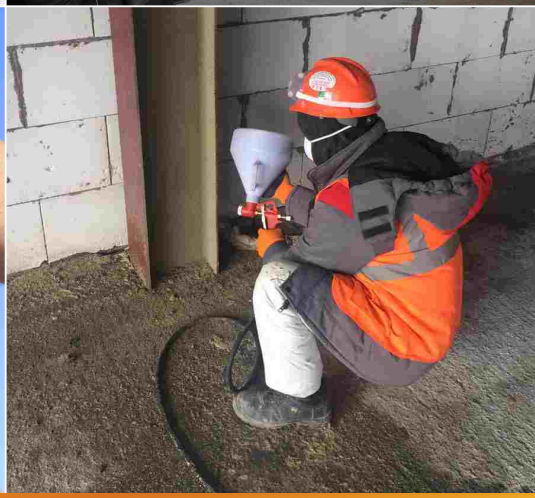

Огнезащита металла
Fire barrier of metal

Verguard

современная огнезащита!
modern fire barrier

История компании / History of company

2003
Образование ТОО «AVENUE»

Establishment of Avenue LLP

2006
Заключение контракта с Министерством Энергетики и Минеральных Ресурсов РК

Entering into contract with Ministry of Energy and Mineral Resources of Republic of Kazakhstan

2008
Построен и запущен в работу цех по вспучиванию вермикулита

Build and enable for work the department of expanded vermiculite

2008
Завершение пуско-наладочных работ линии по обогащению вермикулитовой руды

Completion of commissioning of the line for enrichment of vermiculite ore

2009
Начало производства сухих смесей на основе вспученного вермикулита

Start of production of dry mixtures based on expanded vermiculite

Полный цикл производства

ТОО "AVENUE" имеет полный цикл производства без посредников и подрядчиков. Всё начинается с добычи вермикулита собственном в карьере.

Вспучивание вермикулита

Вермикулит очищается и вспучивается для последующего применения в строительных целях.

Производство

Производство сухих смесей на основе вспученного вермикулита осуществляется на обширной производственной базе.

Full production cycle

Avenue LLP has a full production cycle without intermediaries and contractors. Everything begins with the extraction of vermiculite in the quarry.

Expanded vermiculite

Vermiculite is cleaned and expand for subsequent use in construction purposes.

Production

Production of dry mixtures based on expanded vermiculite is carried out on extensive production base.

AVENUE
КАЗАХСТАНСКИЙ ВЕРМИКУЛИТ

Зачем нужен вермикулит?

Вспученный вермикулит используется для пассивной огнезащиты несущих металлоконструкций. Чтобы при пожаре был нанесен минимальный ущерб предприятию и персоналу, необходимо использовать эффективные и экономически целесообразные методы защиты от огня.

Why do you need vermiculite?

Expanded vermiculite is used for passive fire protection of load-bearing metal structures. In order to minimize the damage to the enterprise and personnel during a fire, it is necessary to use effective and economically advisable fire protection methods.

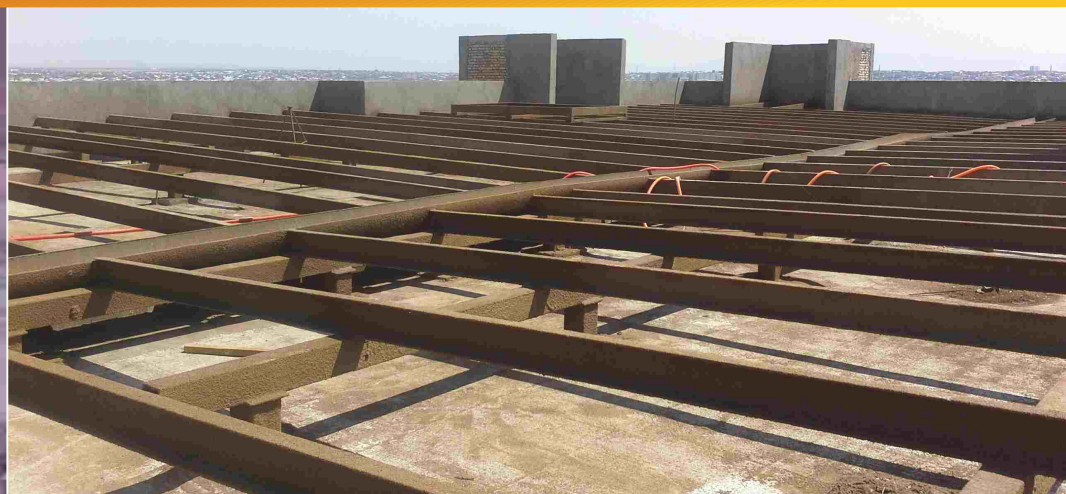

Почему лучшим материалами для ППЗ является продукция Avenue?

- Вспученный вермикулит соответствует требуемым условиям огнезащиты.
- Материалы плотно соединяются с металлом и отлично выполняют свои функции.
- Смеси не вызывают коррозии и хорошо переносят условия окружающей среды.
- Гарантийный срок службы нашей продукции 30 лет.
- Материал является огнезащитным и теплоизоляционным.

При этом продукция «Avenue», являясь натуральным природным материалом, полностью безопасна для человека, не имеет в составе асбеста, не токсична и не выделяет вредных веществ при нагревании.

Огнезащитная смесь «Verguard» успешно прошла испытания при нанесении на металл и древесину в лаборатории МЧС РК (г.Алматы). Имеет сертификат соответствия «КазЮжСтройСертификация».

Why the best material for the fire protection is the Avenue products?

- Expanded vermiculite conform the required fire protection conditions.
- Materials are tightly connected to metal and perform their functions.
- The mixtures do not cause corrosion and stand the environmental conditions.
- Warranty operating life of our products 30 years.
- The material is fire-protective and heat-insulating

While the products of Avenue, being a natural material, is completely safe for human, does not have asbestos, does not toxic and does not release harmful substances when heated.

Fire-protective mixture of “Verguard” has successfully passed the tests when applied to metal and wood in the laboratory of the Ministry of Emergency Situations of the Republic of Kazakhstan (Almaty). It has a certificate of compliance of “KazUzhStroySertifikatsiya”.

AVENUE
КАЗАХСТАНСКИЙ ВЕРМИКУЛИТ

Объекты / Projects

Гостиница «Риксос Хадиша Шымкент» / "Rixos Khadisha Shymkent" Hotel

Бизнес центр «Кайнар» / "Kaynar" business center

Жилой комплекс «Казахстан» / "Kazakhstan" housing estate

г. Атырау, Атырауский нефтеперерабатывающий завод
/ Atyrau City, Atyrau Oil Refinery

Объекты социально-культурного и бытового назначения (550 объектов) / Projects of socio-cultural and domestic purposes (550 projects)

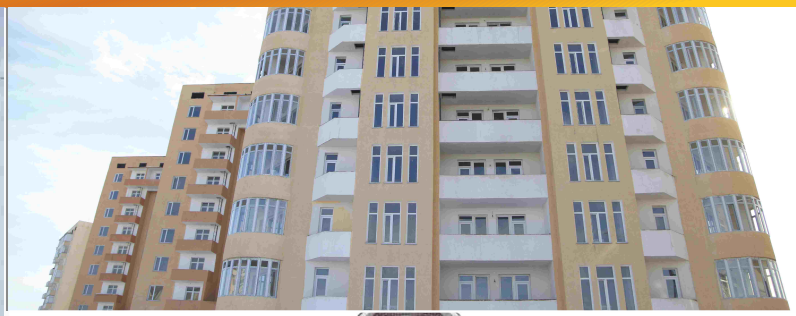

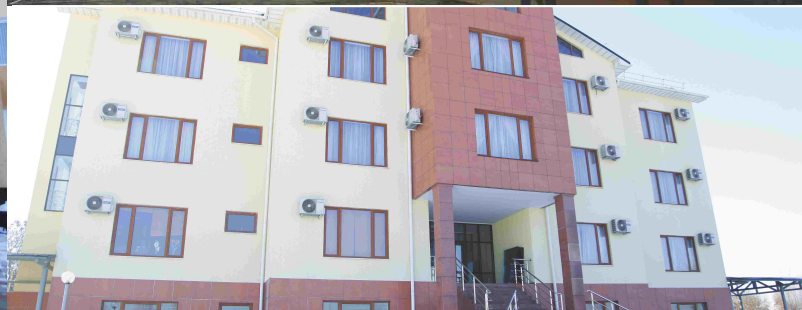

AVENUE
КАЗАХСТАНСКИЙ ВЕРМИКУЛИТ

ГОСУДАРСТВЕННАЯ СИСТЕМА ТЕХНИЧЕСКОГО РЕГУЛИРОВАНИЯ
РЕСПУБЛИКИ КАЗАХСТАН

ТОО "КазЮжстройсертиф"
наименование органа по подтверждению соответствия
г. Алматы, ул. Бокейханова, 11
и его адрес, сайт, электронный адрес

KZ. O.02.0169 КСС № 0017906

СЕРТИФИКАТ СООТВЕТСТВИЯ

зарегистрирован в Государственном реестре

"3" марта 2017 г. № KZ.7500169.01.01.14940

Действителен до "3" марта 2018 г. при соблюдении условий хранения

1. Настоящий сертификат удостоверяет, что должным образом

Идентифицированная продукция Состав огнезащитный для металлических конструкций "VERGUARD".
наименование, тип, марка продукции
/серийное производство/
3824997000
Код ТН ВЭД ЕАЭС

изготовленная
тип производства, размер партии
в Республике Казахстан
страна, наименование предприятия, фирмы
ТОО "AVENUE"

соответствует требованиям безопасности, установленным в
ЕСЭГТ утвержд. Решением КТС № 299 от 28.05.2010г.,
нормативно-правовые акты
ТР от 16.01.2009г. № 14, ТР от 17.11.2010г. № 1202,
и/или нормативные документы и их пункты
ТР от 29.12.2007г. № 1398, СТ РК 615-2-2011.

2. Заявитель (изготовитель, продавец) ТОО "AVENUE"
(нужное подчеркнуть)
РК, ЮКО, г. Шымкент, ул. А. Сасбухаева, 32/4 а
наименование
Заявитель имеет право сопровождать отдельную партию продукции
адрес
копией сертификата соответствия установленного образца.

3. Сертификат выдан на основании протоколов испытаний № 185
испытаний аккредитованной лаборатории, протокола № от
от 03.03.2017г. ИЛ ТОО "КазЮжстройсертиф", № KZ.И.02.0170;
наименование лаборатории, регистрационный № в реестре субъектов аккредитации,
№ 1455 от 03.03.2017г. ИЛ ПП АФ АО "НаЦЭкС", № KZ.И.02.0460;
иностранного сертификата № от, сертификата системы менеджмента и заявки с приложениями документами
№ 28 от 27.02.2017г. ИЛП АО "НИИ ПБ и ГО" КЧС МВД РК, № KZ.И.02.0353.

4. Дополнительная информация Инспекционный контроль проводит
ОПС ТОО "КазЮжстройсертиф". Акт состояния производства от 17.02.2017г.
Схема сертификации № 3. СТ 136-1958-15-ТОО-002-2013.

Подпись руководителя органа по подтверждению соответствия
или уполномоченного им лица — Л. Коротаева
подпись, инициалы, фамилия

Подпись эксперта-аудитора — В. Бекжанова
подпись, инициалы, фамилия

г. Астана, РГП "КазЦС"

WIMPEY LABORATORIES L.L.C مختبرات ويمبي ذ م م

LABORATORY REPORT

Avenue LLP
Shymkent city
Republic of Kazakistan

Report No. WAOC17-2812
Sample No. WAOC17-2812
Report Date: 22-08-2017

Introduction: Further to the request received from M/s **Avenue LLP** on 20th August 2017 to test the sample of **Dry Fire Proofing Compound** was tested for the following tests.

Sample Description : Dry Fire Proofing Compound
Sample Identification : VERGUARD
Date Received : 20-08-2017
Date tested : 21-08-2017
Tested By : AS

RESULT OF CHEMICAL ANALYSIS

Test	Method	Unit	Result
VOC	USEPA 24	%	<0.001

Signed for and on behalf of Wimpey Laboratories

P.O.Box: 115086
Tel.: 02-5503324
Fax: 02-5503387
Abu Dhabi
U.A.E

SREEJITH M I
Laboratory Manager
Test results relate only to the samples tested.
This report shall not be reproduced except in full, without the written approval of the laboratory.

- End of text -

Abu Dhabi : Tel : +971 2 5503324, Fax : +971 2 5503387, P.O.Box : 115086
Mussafah M-34, U.A.E.
Dubai : Tel : +971 4 3204717, Fax : +971 4 3204718, P.O.Box : 123279
Ras Al Khor Ind. Area 2, U.A.E.
E-mail : info.abudhabi@wimpeylab.com, Website : www.wimpeylab.com

BSCIC CB-037-MS ISO 14001 REGISTERED
BSCIC CB-017 OHSAS 18001 REGISTERED
JAS-ANZ BSCIC ISO 9001 REGISTERED

AVENUE

КАЗАХСТАНСКИЙ ВЕРМИКУЛИТ

Товарищество с ограниченной ответственностью «AVENUE»
Республика Казахстан, г. Шымкент, ул. Сасбухаева 32/4 а
тел.: +7(7252) 44-85-45, +7 701 722 46 71, +7 777 722 46 71
e-mail: v-t70@mail.ru
www.avenue.kz

Limited liability partnership AVENUE
32/4 a Sasbukhaeva st., Shymkent city, Republic of Kazakhstan
Tel.: +7(7252) 44-85-45, +7 701 722 46 71, +7 777 722 46 71
e-mail: v-t70@mail.ru
www.avenue.kz